



Musique

TARIFS COURS INDIVIDUELS
CHF 150.-/ mois (30 minutes) ou
CHF 200.-/ mois (45 minutes) ★

HORAIRES :
en fonction des inscriptions

FLÛTE À BEC

Horaires à convenir
Mme Estelle THEVENOZ
076 / 615 72 92
estellethevenoz@gmail.com

GITARE

Lundi et mardi dès 16h10
Salle de la paroisse, Soral
M. Stéphane AUGSBURGER
076 / 349 68 85
stephaneaugsburger@hotmail.com

PIANO

Mercredi dès 12h
Ecole de Soral, salle de rythmique
Mme Christine LAMY
076 / 378 81 76
chrislamy@bluewin.ch



Arts

DESSIN

Toutes techniques (illustrations, BD, etc.)
Mardi 11h45 à 13h15 de 4P à 8P
Salle de la paroisse, Soral
CHF 340.-/ sept-déc
CHF 220.-/ janv-mars
CHF 200.-/ avril-juin
MATÉRIEL FOURNIT
Chacun amène son pique-nique

Mme Fanny BOCQUET
079 / 575 86 89
fannybocquet@yahoo.com

THÉÂTRE

Atelier dès la 3P
Jeudi de 16h30 à 18h00
Salle communale de Laconnex
CHF 450 / année scolaire
Rabais famille de CHF 50.-
dès le 2^{ème} enfant

M. Elie SCALDINO
076 / 250 49 87
elie.scaldino@gmail.com
Réservation par e-mail SVP



Sports

GYMNASTIQUE

Mardi de 16h30 à 17h30
Stade de Laconnex, salle omnisport
De la 1P à la 4P
CHF 250.-/année scolaire

Mme Vanina PITTIER BROILLET
077 / 480 97 71
Pré-inscriptions avant le 30 juin



DANCE KIDS

Lundi de 16h15 à 17h15 de 1P à 3P
Jeudi de 16h15 à 17h15 de 4P à 8P
Ecole de Soral, salle de rythmique
CHF 300.-/semestre

Mme Rosie CHACON
rosychacon@hotmail.com



SANTÉSCALADE

★
Entraînements à la course
de l'Escalade, 8 sessions d'octobre
à décembre. Organisé par l'APESL
Précisions à suivre
GRATUIT

Vacances

CAMPS DE VACANCES

2 premières semaines d'été
Vacances d'octobre
Vacances de Pâques
Ateliers de Noël à confirmer

Du lundi au vendredi dès 8h à 16h
Ecole de Soral, salle des Cui-cuis
De la 1P à la 8P
CHF 65.-/ jour
CHF 265.-/ semaine
(repas + matériel compris)

Mme Vanina PITTIER BROILLET
077 / 480 97 71

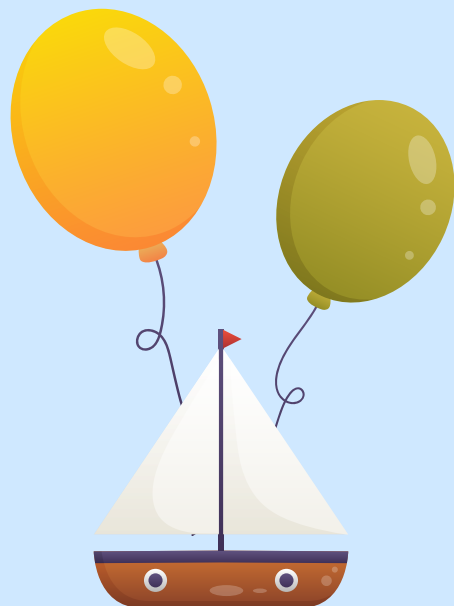

Informations
supplémentaires
et inscriptions
directement auprès
des professeur-e-s

Les cours, proposés à tarifs
préférentiels, sont réservés
aux membres de l'APESL.

Merci de verser votre cotisation
(30.-/an/famille) sur le compte :

CH49 8018 1000 0041 0040 1

apesl.ge@gmail.com

© APESL - 2024

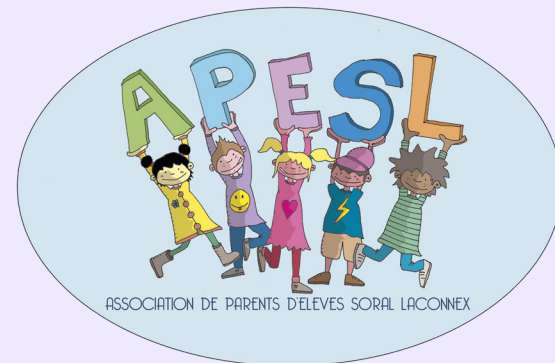

L'association de parents d'élèves
de Soral et Laconnex
vous propose le

Programme des cours 2024 / 2025

